

Encuesta a Egresados de Doctorado

Informe de inserción de los egresados de Doctorado de la UAH

Comunicación, Información y Tecnología de la Sociedad en Red (D430)

| DOCTORADO EN: | | Comunicación, Información y Tecnología de la Sociedad en Red (D430) | | |
|-------------------|---------------|---|-----------|-------------------|
| TASA DE RESPUESTA | AÑO | Enviados | Recibidos | Tasa de respuesta |
| | 2015 | - | - | - |
| | 2016 | - | - | - |
| | 2017 | 1 | 1 | 100,00% |
| | 2018 | 1 | 1 | 100,00% |
| | 2019 | 2 | 2 | 100,00% |
| | GLOBAL | 4 | 4 | 100,00% |

- I. Características del Doctorado**
 - I.1 Modalidad
 - I.2 Tiempo de duración
 - I.3 Tesis realizada
 - I.4 Remuneración económica
 - I.5 Relación actual con la UAH
- II. Inserción**
 - II.1 Situación laboral durante el doctorado
 - II.2 Situación laboral actual
 - II.3 Porcentaje de inserción
 - II.4 Razones por las que no han encontrado empleo
 - II.5 Grado de inserción
- III. Calidad de la inserción**
 - III.1 Tipo de empleo
 - III.2 Tipo de relación laboral
 - III.3 Nivel de ingresos
 - III.4 Puesto
 - III.4 Categoría profesional
 - III.5 Nivel de estudios requerido
- IV. Descripción de la empresa**
 - IV.1 Tipo de organización
 - IV.2 Tamaño de la organización
 - IV.3 Localización de la organización
- V. Valoración del estudio cursado frente al puesto actual**

I. Características del Doctorado

I.1 Modalidad

| Modalidad | Núm. | % |
|-----------------|----------|---------------|
| Tiempo parcial | 2 | 50,00% |
| Tiempo completo | 2 | 50,00% |
| Mixto | - | 0,00% |
| Total | 4 | 100,0% |

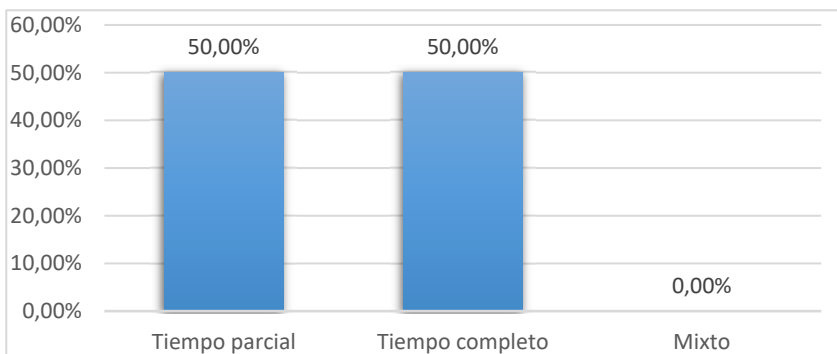

I.2 Tiempo de duración

| Tiempo de duración | Nº Respuestas | % |
|--------------------|---------------|---------------|
| < 3 años | 3 | 75,00% |
| 3 a 4 años | 1 | 25,00% |
| 4 a 5 años | - | 0,00% |
| 5 a 6 años | - | 0,00% |
| > 6 años | - | 0,00% |
| Total | 4 | 100,0% |

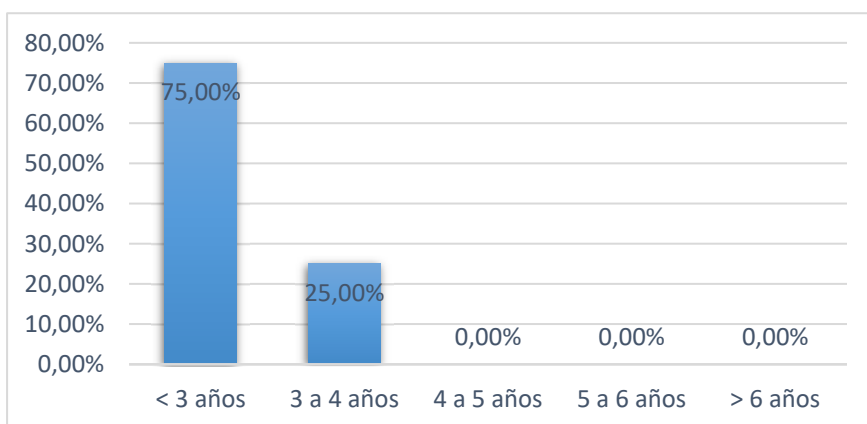

I.3 Tesis realizada

| Características | Nº Respuestas | % |
|-----------------------------------|---------------|--------|
| Estancias en el extranjero (A) | 1 | 25,00% |
| Mención Internacional | - | 0,00% |
| Regimén de Cotutela | - | 0,00% |
| Doctorado Industrial | - | 0,00% |
| Compendio de Artículos | - | 0,00% |
| Premio Extraordinario de Doctorad | 1 | 25,00% |
| Otros Premios (B) | - | 0,00% |

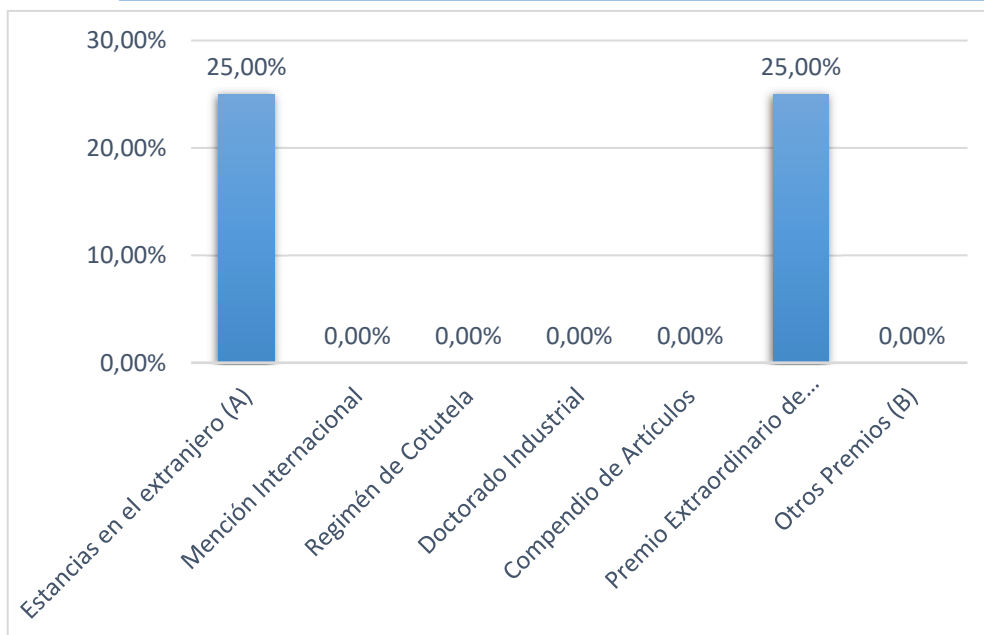

(A) Estancias en el extranjero

| Número de estancias | Nº Respuestas | % |
|---------------------|---------------|---------------|
| 1 | 1 | 25,00% |
| 2 | - | 0,00% |
| 3 | - | 0,00% |
| Más de 4 | - | 0,00% |
| TOTAL | 1 | 25,00% |

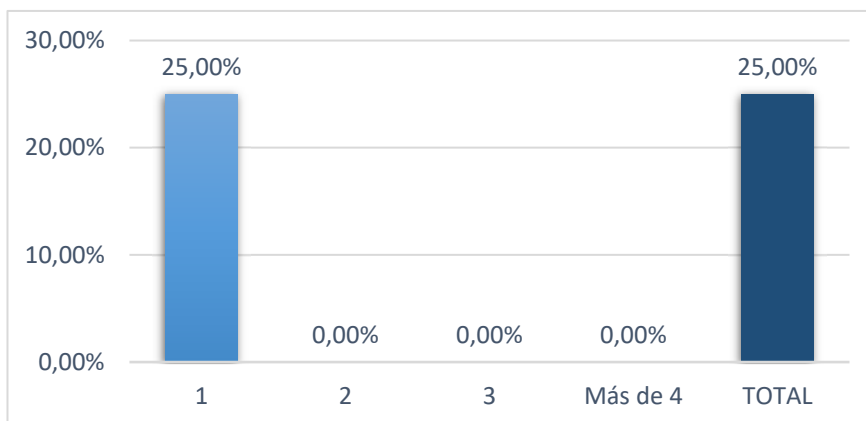

| Número de meses | Nº Respuestas | % |
|-----------------|---------------|---------------|
| (0,3) | - | 0,00% |
| [3,6) | 1 | 100,00% |
| [6,12) | - | 0,00% |
| Un año o más | - | 0,00% |
| No contesta | - | 0,00% |
| Total | 1 | 100,0% |

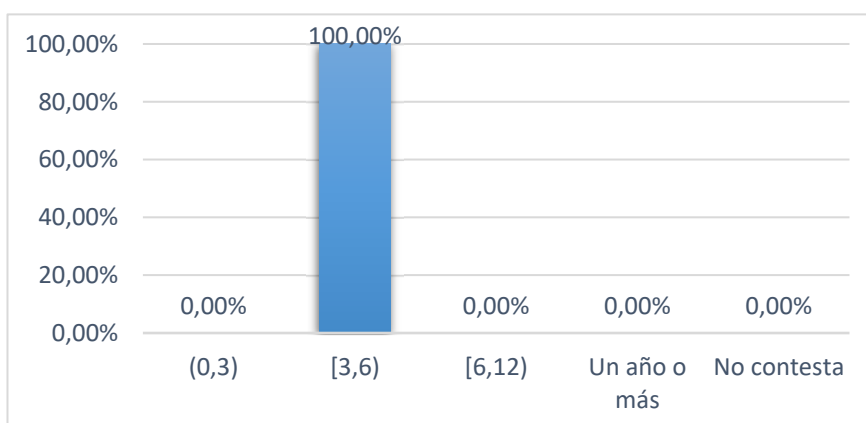

| | |
|-----------------------|------|
| Número medio de meses | 1,50 |
|-----------------------|------|

I.4 Remuneración económica

| Situación | Nº Respuestas | % |
|---|---------------|----------------|
| Si | - | 0,00% |
| Beca o contrato con Universidad o Centro de investigación | - | 0,00% |
| Contrato laboral de empresa | - | 0,00% |
| No | 4 | 100,00% |
| Trabajo remunerado a tiempo completo | 3 | 75,00% |
| Trabajo remunerado a tiempo parcial | 1 | 25,00% |
| Jubilado | - | 0,00% |
| Total | 4 | 100,00% |

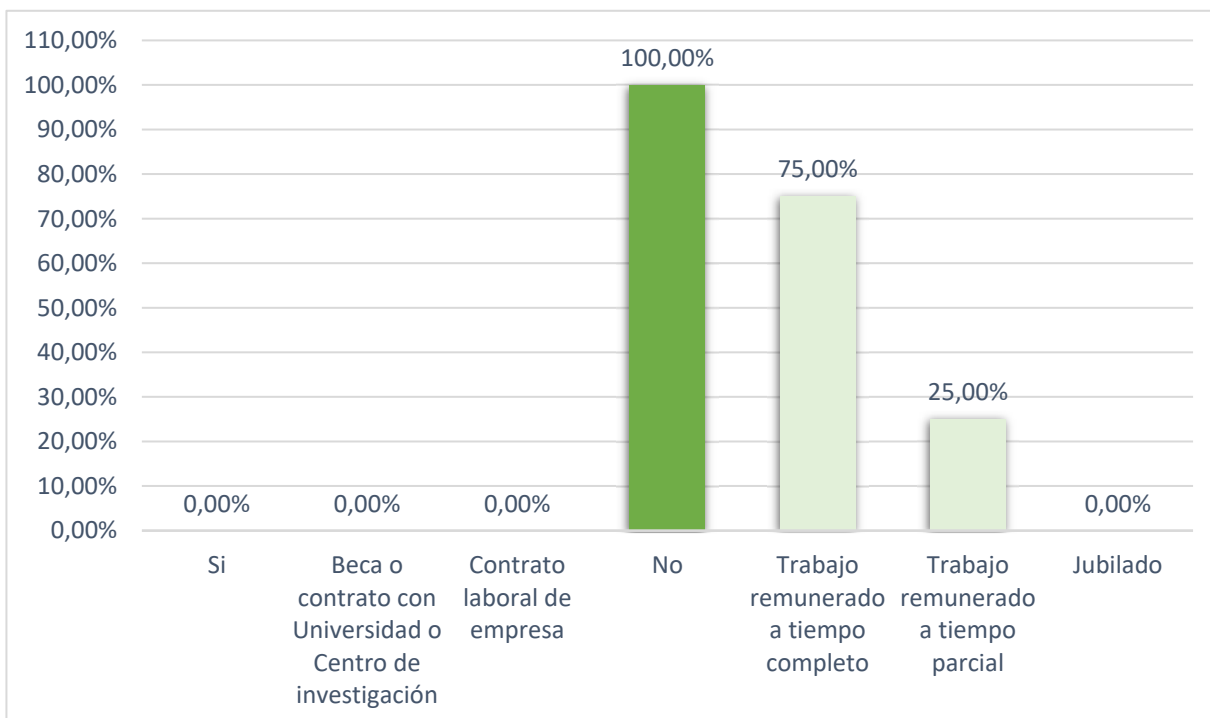

I.5 Relación actual con la UAH

| Situación | Nº Respuestas | % |
|----------------------------------|---------------|---------------|
| No | 2 | 50,00% |
| Sí | 2 | 50,00% |
| Con el Director de Tesis | 2 | 50,00% |
| Otros Profesores Prog. Doctorado | 2 | 50,00% |
| Otras personas/unidades | 2 | 50,00% |

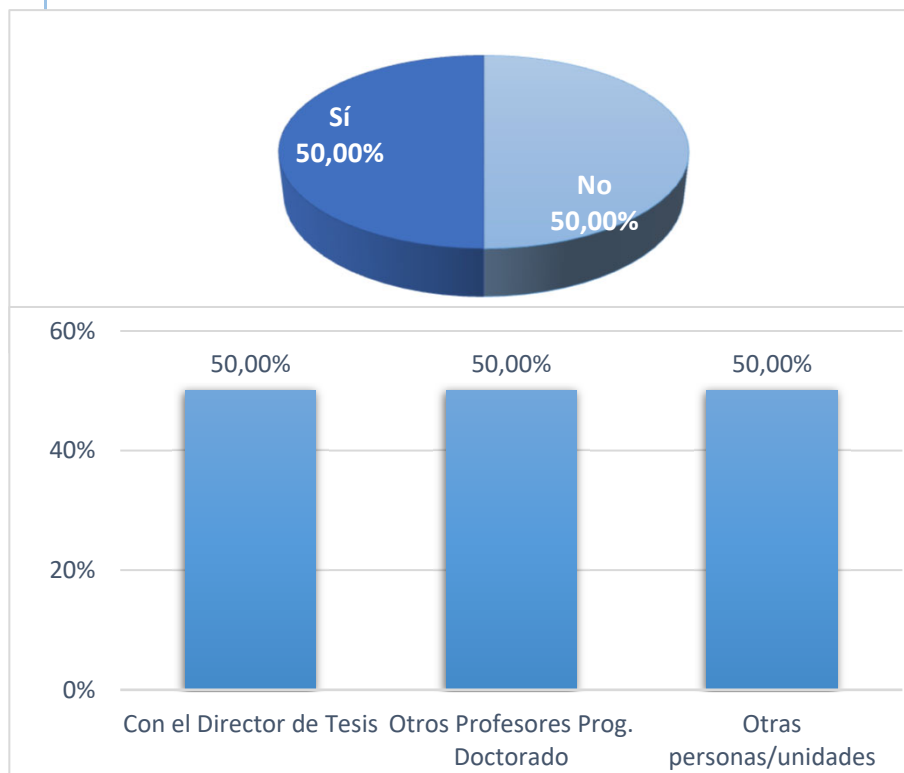

Otras personas/unidades

Departamentos UAH

| Tipo de actividad | Nº Respuestas | % |
|--------------------------------|---------------|---------|
| Conferencias | 1 | 50,00% |
| Proyectos de I+D | 1 | 50,00% |
| Cursos | 1 | 50,00% |
| Participación en publicaciones | 1 | 50,00% |
| Otras actividades | 2 | 100,00% |

120%

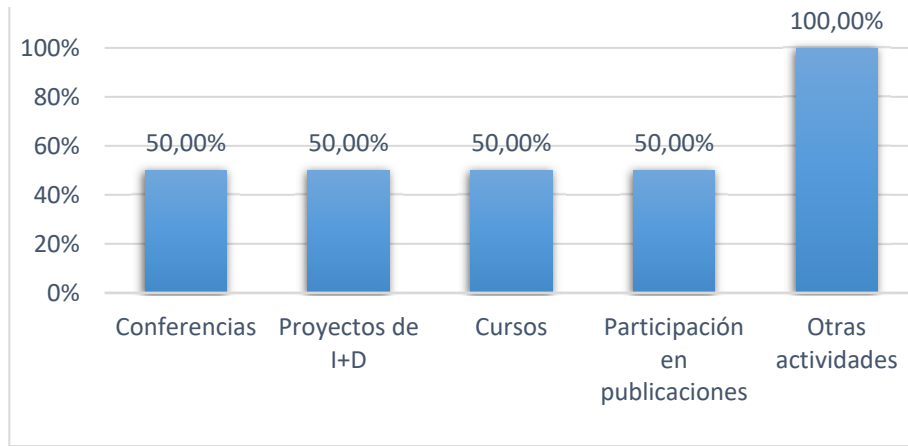

Otras actividades

Profesor

II. Inserción

II.1 Situación laboral durante el doctorado

| Situación Laboral | Nº Respuestas | % |
|-------------------|---------------|---------------|
| Empleado | 4 | 100,00% |
| Desempleado | - | 0,00% |
| Total | 4 | 100,0% |

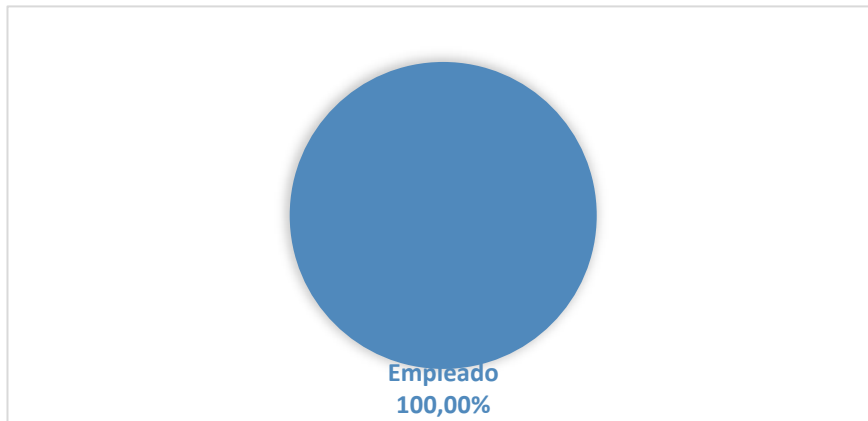

II.2 Situación laboral actual

| Situación Laboral | Nº Respuestas | % |
|-------------------|---------------|----------------|
| Empleado | 4 | 100,00% |
| Desempleado | - | 0,00% |
| Total | 4 | 100,00% |



Cambios en la situación laboral del doctorado a situación actual

| Empleados durante la realización la tesis | | |
|---|---------------|----------------|
| | Nº Respuestas | % |
| Continúan con el mismo empleo | 3 | 75,00% |
| Tiene otro empleo diferente | 1 | 25,00% |
| Desempleados | - | 0,00% |
| Total | 4 | 100,00% |

| Desempleados durante la realización la tesis | | |
|--|---------------|---|
| | Nº Respuestas | % |
| Han encontrado empleo | - | - |
| Continúan desempleados | - | - |
| | - | - |

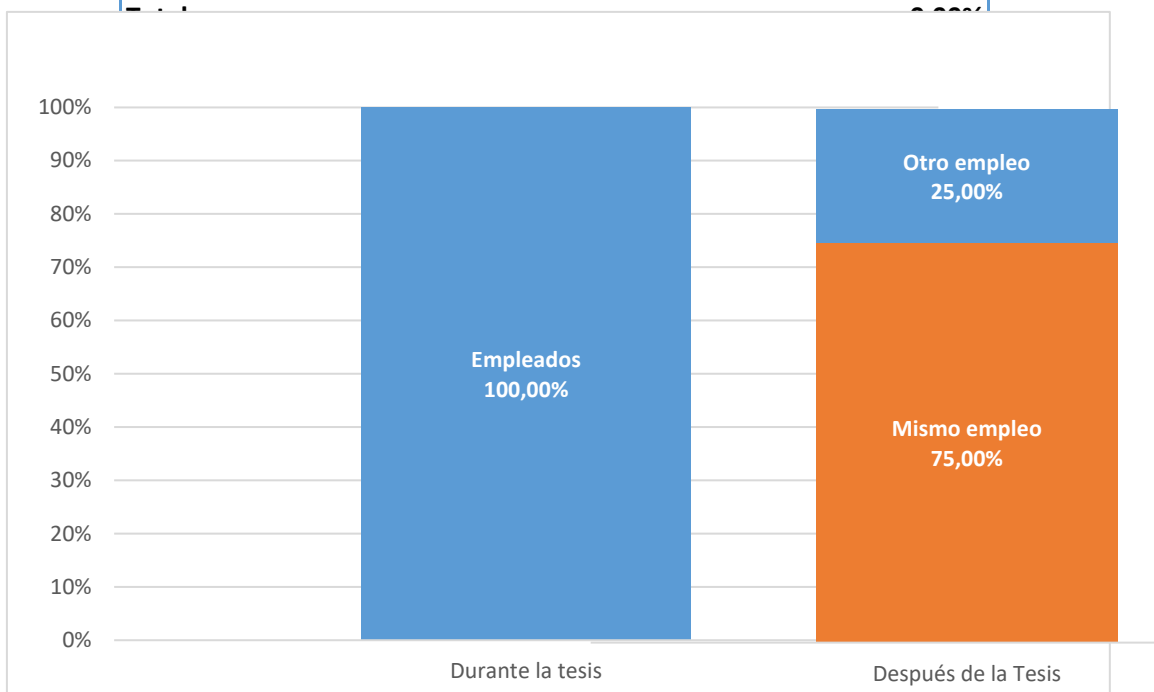

II.3 Porcentaje de inserción

% de inserción 100,00%

II.5 Grado de inserción

Grado de Inserción, porcentaje de egresados que se encuentran empleados en el momento de cumplimentar el cuestionario o no están buscando empleo por estar preparando oposiciones o continúan estudiando

| Grado de inserción | Nº Respuestas | % |
|--|---------------|----------------|
| Empleados | 4 | 100,00% |
| Preparando oposiciones en exclusividad | - | 0,00% |
| Siguen estudiando en exclusividad | - | 0,00% |
| Grado de inserción | 4 | 100,00% |

III. Calidad de la inserción

III.1 Tipo de empleo

| Tipo de empleo | Nº Respuestas | % |
|----------------|---------------|----------------|
| Indefinido | 3 | 75,00% |
| Temporal | 1 | 25,00% |
| Otros | - | 0,00% |
| NS/NC | - | 0,00% |
| Total | 4 | 100,00% |

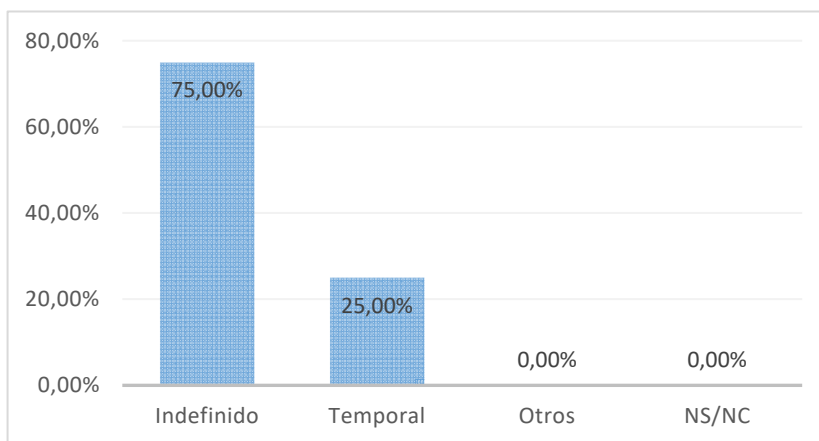

III.2 Tipo de relación laboral

| Tipo de empleo | Nº Respuestas | % |
|----------------------|---------------|----------------|
| Funcionario | 3 | 75,00% |
| Por cuenta ajena | 1 | 25,00% |
| Autónomo | - | 0,00% |
| Contrato Posdoctoral | - | 0,00% |
| Empresarios | - | 0,00% |
| Otros | - | 0,00% |
| NS/NC | - | 0,00% |
| Total | 4 | 100,00% |

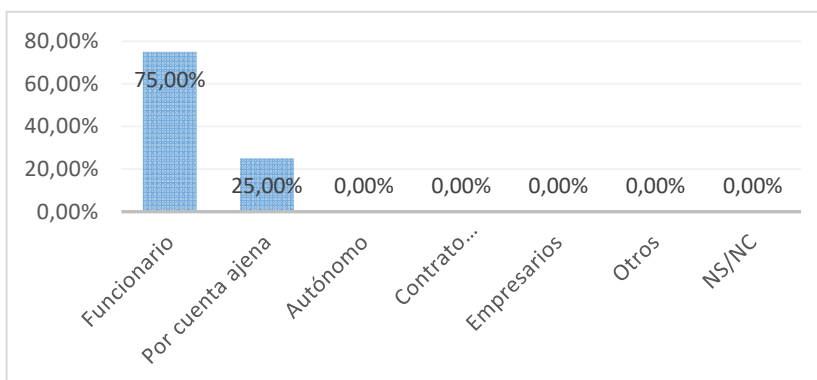

III.3 Nivel de ingresos

| Salario bruto anual | Nº Respuestas | % |
|---------------------|---------------|----------------|
| < 14000€ | - | 0,00% |
| 14000€ – 20000€ | 1 | 25,00% |
| 20001€ - 28000€ | 2 | 50,00% |
| 28001€ - 42000€ | 1 | 25,00% |
| 42001€ - 56000€ | - | 0,00% |
| > 56000€ | - | 0,00% |
| NS/NC | - | 0,00% |
| Total | 4 | 100,00% |

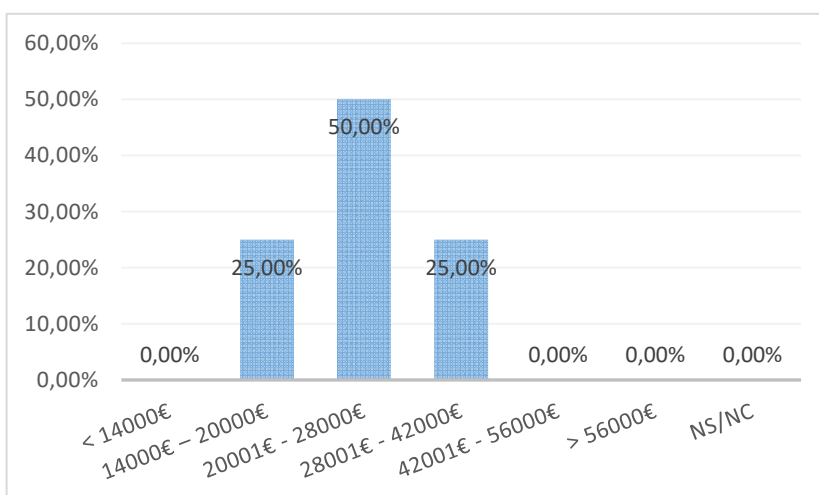

III.4 Categoría profesional

| Categoría | Nº Respuestas | % |
|---|---------------|----------------|
| Directores y gerentes | 1 | 25,00% |
| Técnicos profesionales científicos e intelectuales | 3 | 75,00% |
| Técnicos y profesionales de apoyo | - | 0,00% |
| Empleados contables, administrativos y otros empleados de oficina | - | 0,00% |
| Ocupaciones elementales | - | 0,00% |
| NS/NC | - | 0,00% |
| Total | 4 | 100,00% |

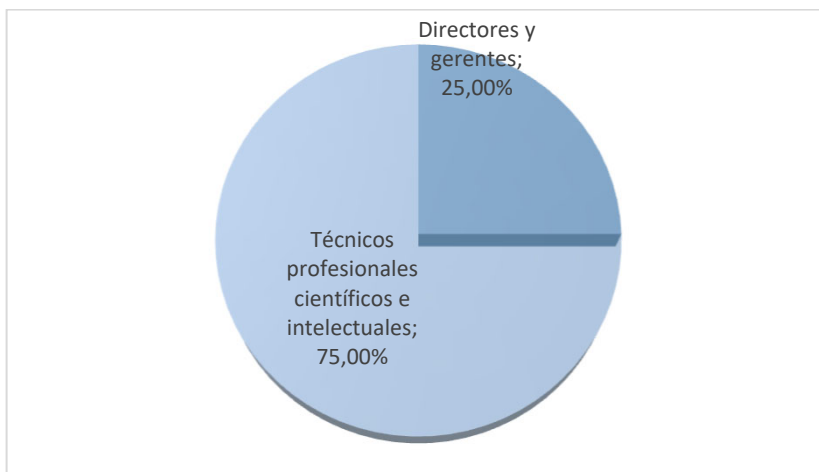

III.5 Nivel de estudios requerido

| Categoría | Nº Respuestas | % |
|------------------------------------|---------------|----------------|
| Doctorado | 4 | 100,00% |
| Máster | - | 0,00% |
| Grado (diplomatura o licenciatura) | - | 0,00% |
| Bachillerato/Formación Profesional | - | 0,00% |
| ESO | - | 0,00% |
| NS/NC | - | 0,00% |
| Total | 4 | 100,00% |

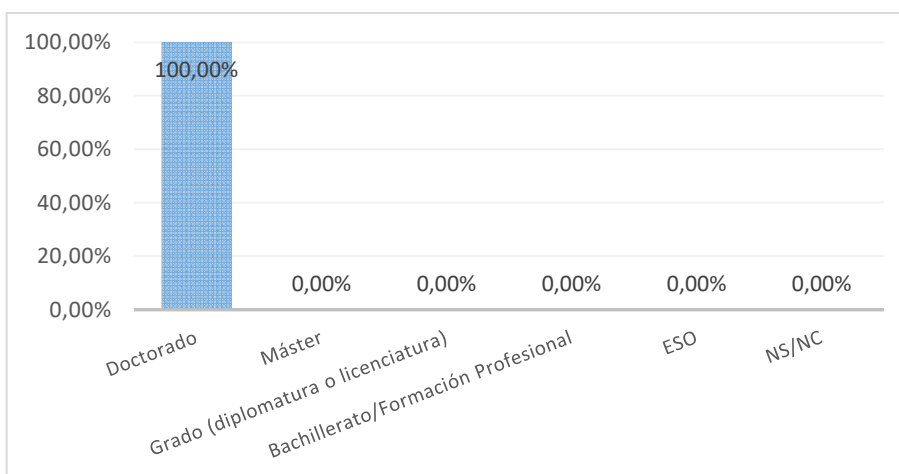

IV. Descripción de la empresa

IV.1 Tipo de organización

| Tipo de organización | Nº Respuestas | % |
|--------------------------------------|---------------|----------------|
| Universidad | 4 | 100,00% |
| Educación no universitaria | - | 0,00% |
| Investigación en centros no universi | - | 0,00% |
| Administración pública | - | 0,00% |
| Empresa o sector privado no I+D | - | 0,00% |
| Empresa o sector privado I+D | - | 0,00% |
| Otros | - | 0,00% |
| NS/NC | - | 0,00% |
| Total | 4 | 100,00% |

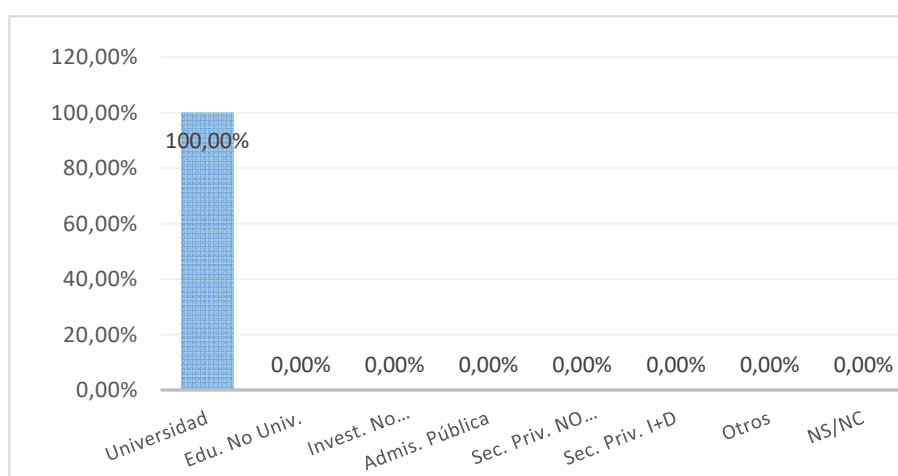

IV.2 Tamaño de la organización

| Tamaño | Nº Respuestas | % |
|--------------------|---------------|----------------|
| < 10 empleados | - | 0,00% |
| 10 a 20 empleados | - | 0,00% |
| 21 a 50 empleados | - | 0,00% |
| 51 a 250 empleados | - | 0,00% |
| > 250 empleados | 4 | 100,00% |
| NS/NC | - | 0,00% |
| Total | 4 | 100,00% |

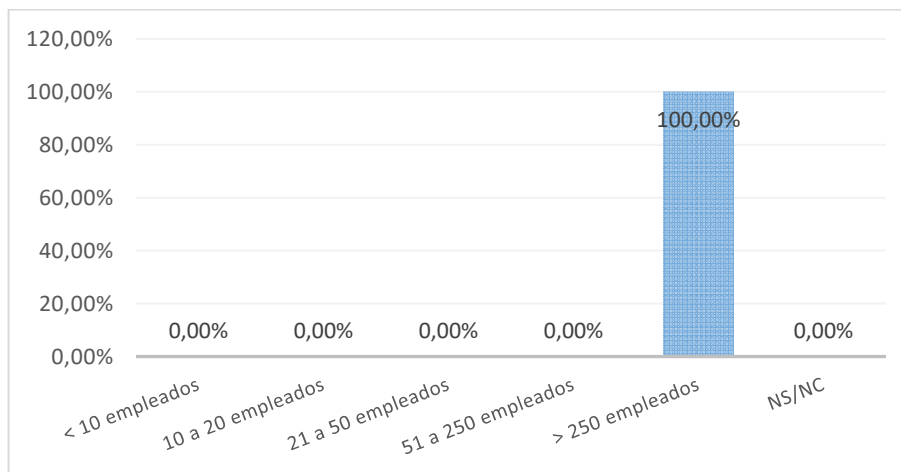

IV.3 Localización de la organización

| Localización | Nº Respuestas | % |
|---------------------|---------------|----------------|
| Comunidad de Madrid | 2 | 50,00% |
| Castilla-La Mancha | - | 0,00% |
| Resto de España | - | 0,00% |
| Unión Europea | 2 | 50,00% |
| Otros países | - | 0,00% |
| NS/NC | - | 0,00% |
| Total | 4 | 100,00% |

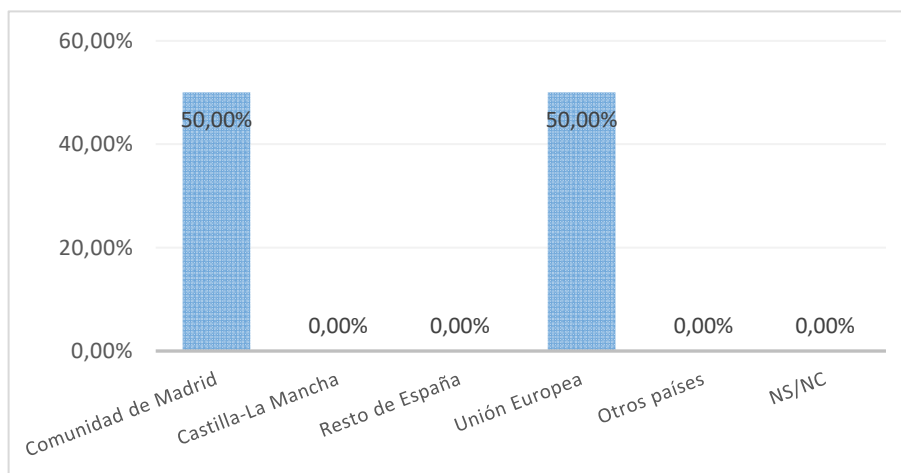

V. Valoración del estudio cursado frente al puesto actual

| | Valor medio (escala 0 a 10) | Moda | Desv. Típ. |
|---|--------------------------------|----------|-------------|
| Las funciones del trabajo son propias de la formación de Doctor | 8,50 | - | 1,29 |
| El título de Doctor me ha ayudado a conseguir o mejorar un empleo | 6,50 | 5 | 1,73 |
| Mi trabajo está relacionado con mi Tesis Doctoral | 8,00 | - | 2,16 |
| Estoy satisfecho con mi trabajo actual | 9,00 | 9 | 0,82 |
| Global | 8,00 | 8 | 1,71 |

